Überstimme
Sopran/Alt
Männer- stimmen
Organo

Sehnsucht nach Weihnachten

Suite über sieben deutsche berühmte Weihnachtslieder

ALLE JAHRE WIEDER

(Musik vonP.F.Silcher [1789-1860] Text von Wilhelm Hey [1789-1854])

Bearbeitung und Instrumentierung von
Lucio Mosè Benaglia (*1960)

Solenne con gioia (♩=110)

mp

9

1)Al - le Jah - re wie - der kommt das_ Chri-stus - kind. Auf die Er - de nie - der__

mf

1)Al - le Jah - re wie - der kommt das_ Chri-stus - kind. Auf die Er - de nie - der__

mf

1)Al - le Jah - re wie - der kommt das_ Chri-stus - kind. Auf die Er - de nie - der__

15

wo wir_ Men-schen sind.

wo wir_ Men-schen sind.

wo wir_ Men-schen sind.

V.S.

Copyright © 2015 - Lucio Mosè Benaglia

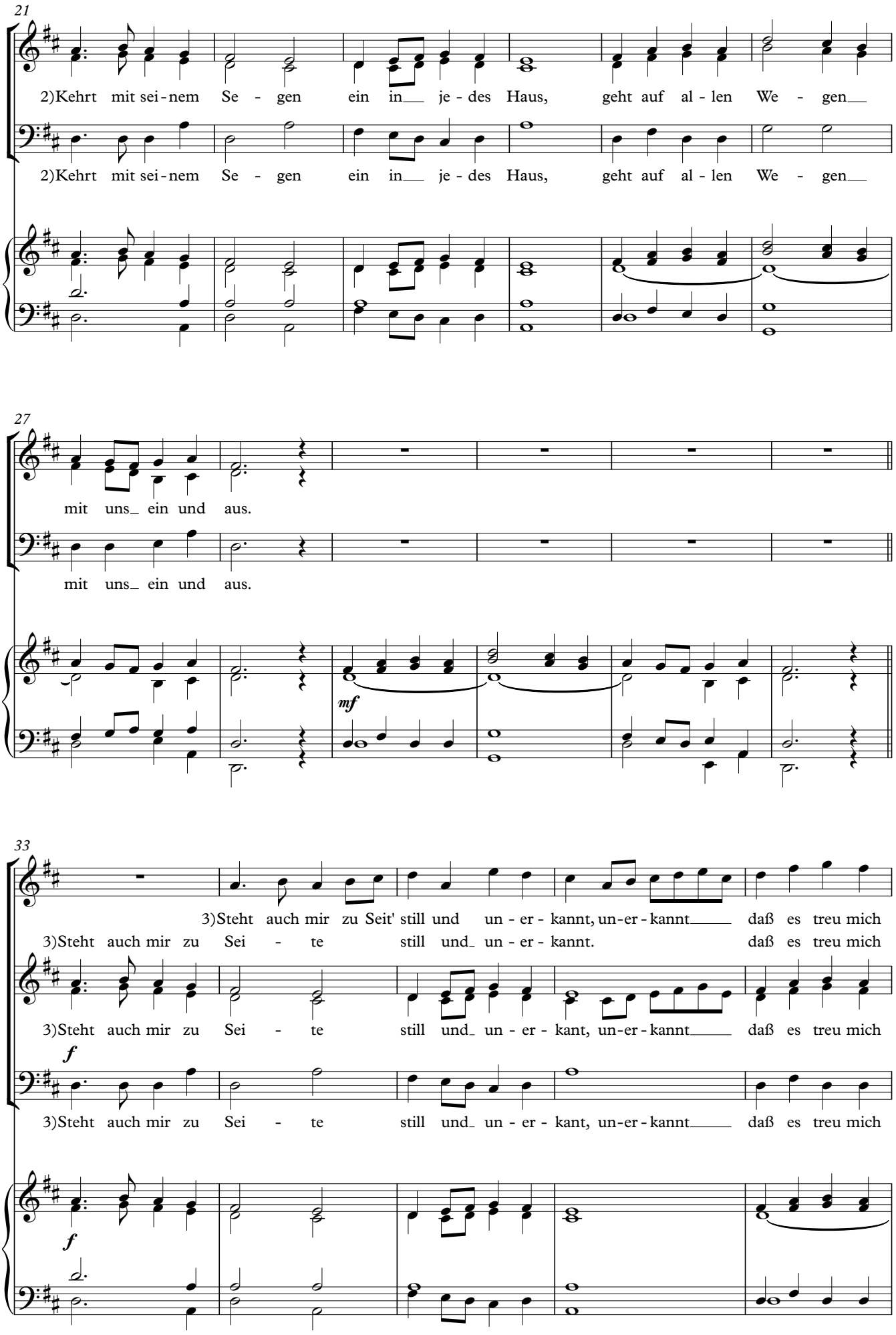
21
2)Kehrt mit sei-nem Se - gen ein in je-des Haus, geht auf al-len We - gen
2)Kehrt mit sei-nem Se - gen ein in je-des Haus, geht auf al-len We - gen
27
mit uns ein und aus.
mit uns ein und aus.
mf
33
3)Steht auch mir zu Seit' still und un-er-kannt, un-er-kannt daß es treu mich
3)Steht auch mir zu Sei - te still und un-er-kannt. daß es treu mich
3)Steht auch mir zu Sei - te still und un-er-kant, un-er-kannt daß es treu mich
f
3)Steht auch mir zu Sei - te still und un-er-kant, un-er-kannt daß es treu mich
f

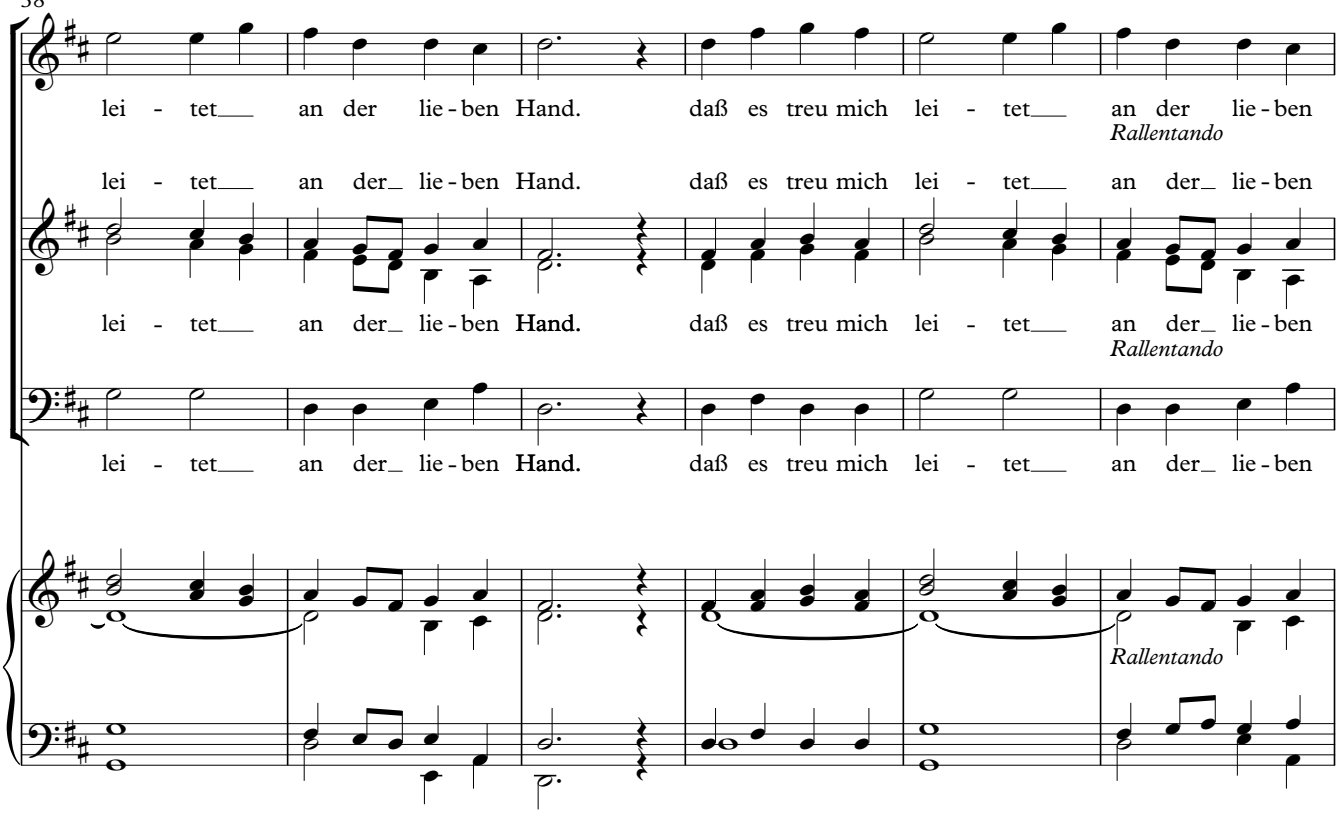

SÜßER DIE GLOCKEN NICHT KLINGEN

(Musik: Thüringischer Volkslied - Text: F.W.Kritzinger [1816-1890])

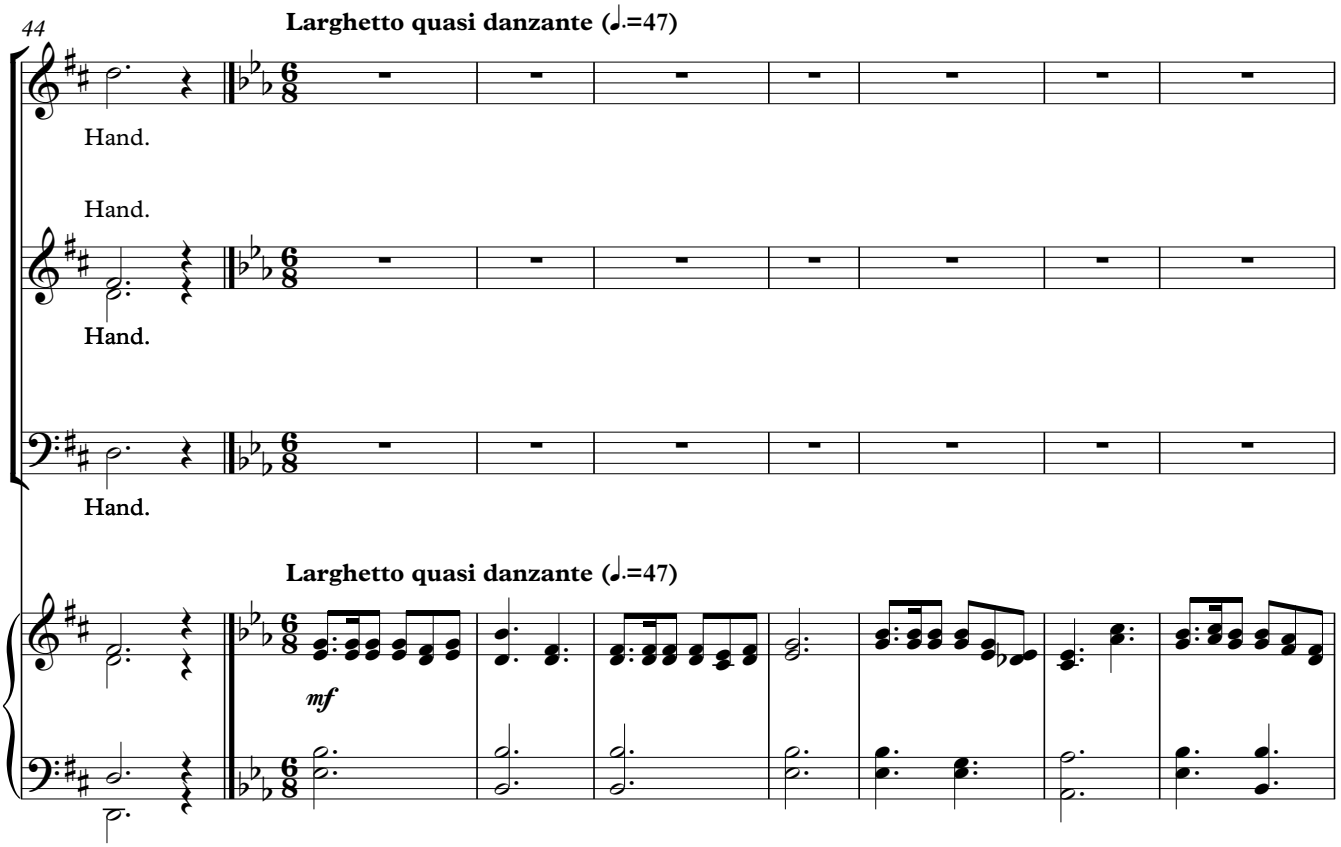

V.S.

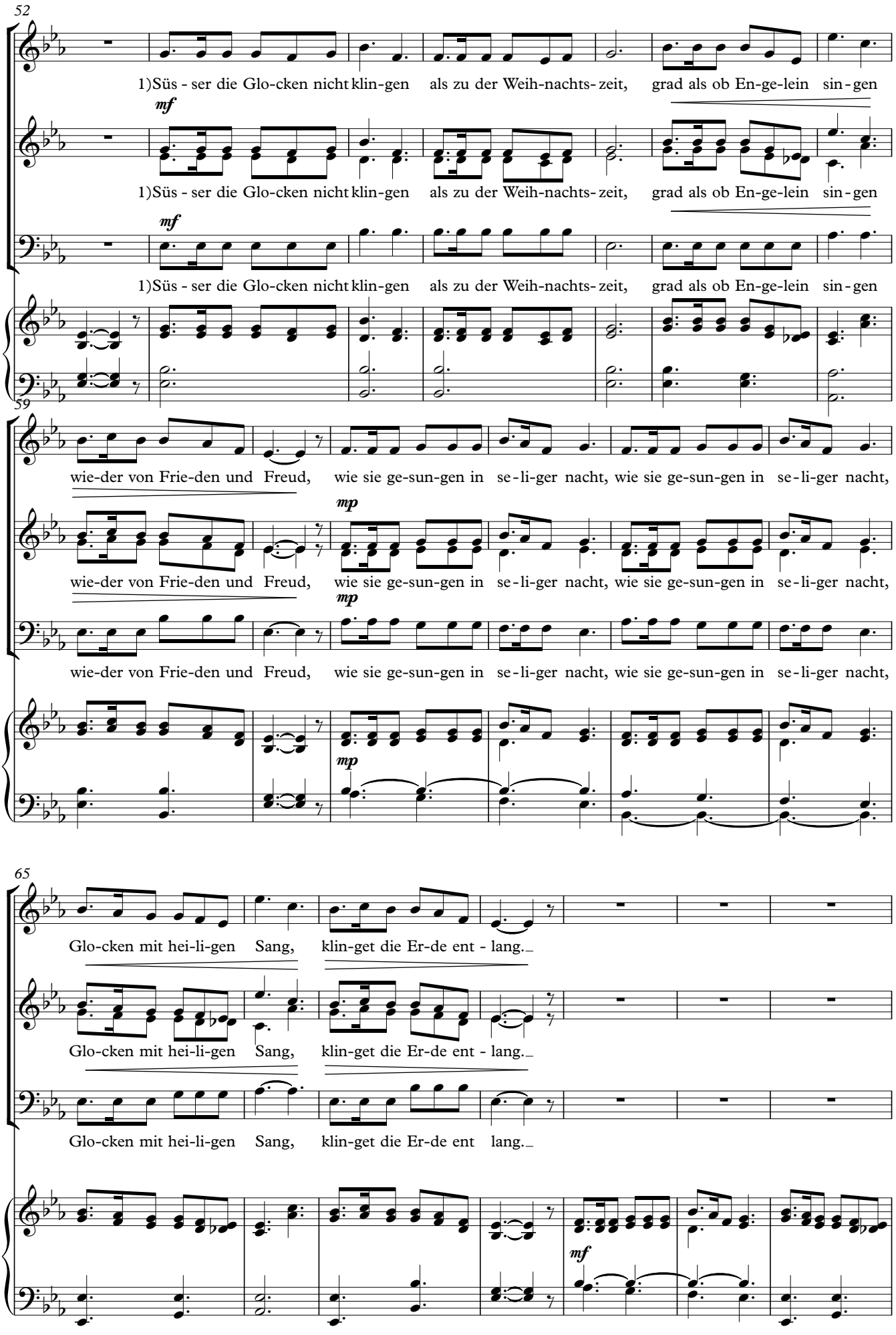
52
1)Süs - ser die Glo-cken nicht klin-gen als zu der Weih-nachts- zeit, grad als ob En-ge-lein sin - gen
mf
1)Süs - ser die Glo-cken nicht klin-gen als zu der Weih-nachts- zeit, grad als ob En-ge-lein sin - gen
mf
1)Süs - ser die Glo-cken nicht klin-gen als zu der Weih-nachts- zeit, grad als ob En-ge-lein sin - gen
59
wie-der von Frie-den und Freud, wie sie ge-sun-gen in se - li-ger nacht, wie sie ge-sun-gen in se - li-ger nacht,
mp
wie-der von Frie-den und Freud, wie sie ge-sun-gen in se - li-ger nacht, wie sie ge-sun-gen in se - li-ger nacht,
mp
wie-der von Frie-den und Freud, wie sie ge-sun-gen in se - li-ger nacht, wie sie ge-sun-gen in se - li-ger nacht,
mp
65
Glo-cken mit hei-li-gen Sang, klin-get die Er-de ent - lang.
Glo-cken mit hei-li-gen Sang, klin-get die Er-de ent - lang.
Glo-cken mit hei-li-gen Sang, klin-get die Er-de ent lang.
mf

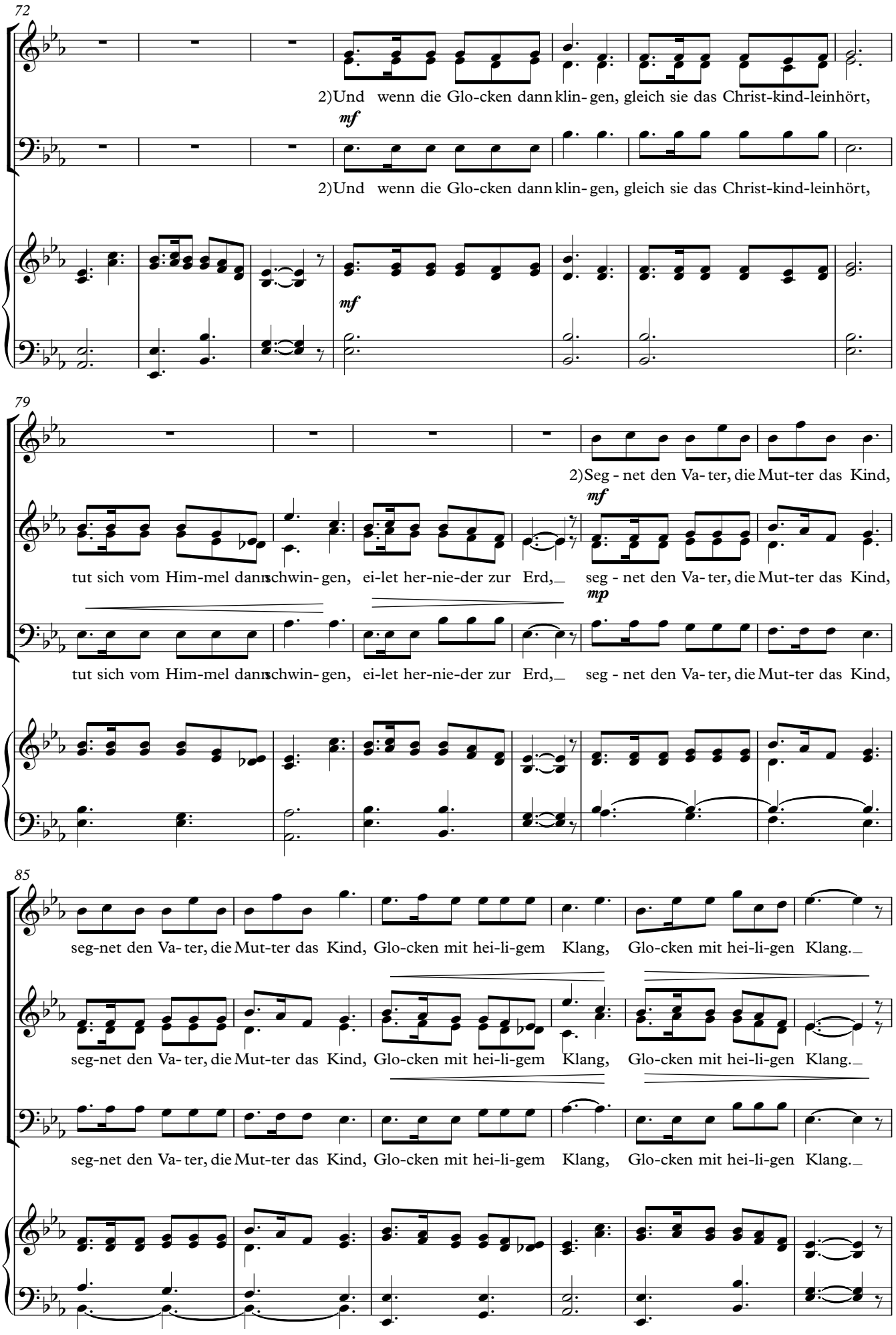
72
2)Und wenn die Glo-cken dann klin- gen, gleich sie das Christ-kind-leinhört,
mf
2)Und wenn die Glo-cken dann klin- gen, gleich sie das Christ-kind-leinhört,
mf
79
2)Seg - net den Va- ter, die Mut-ter das Kind,
mf
tut sich vom Him-mel dann schwin- gen, ei-let her-nie-der zur Erd, seg - net den Va- ter, die Mut-ter das Kind,
mp
tut sich vom Him-mel dann schwin- gen, ei-let her-nie-der zur Erd, seg - net den Va- ter, die Mut-ter das Kind,
85
seg-net den Va- ter, die Mut-ter das Kind, Glo-cken mit hei-li-gem Klang, Glo-cken mit hei-li-gen Klang.
seg-net den Va- ter, die Mut-ter das Kind, Glo-cken mit hei-li-gem Klang, Glo-cken mit hei-li-gen Klang.
seg-net den Va- ter, die Mut-ter das Kind, Glo-cken mit hei-li-gem Klang, Glo-cken mit hei-li-gen Klang.

V.S.

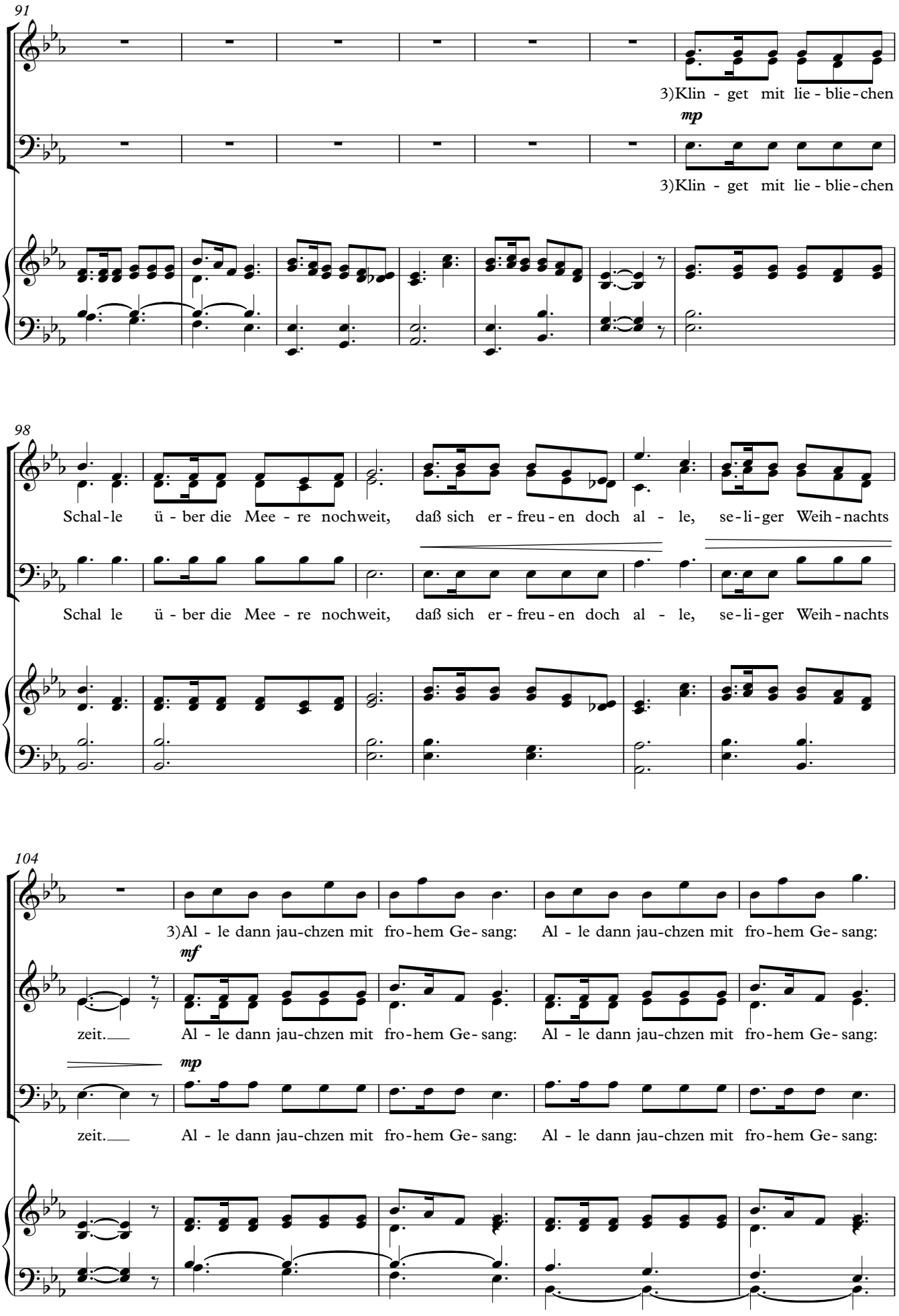
91
3)Klin - get mit lie - blie - chen
mp
3)Klin - get mit lie - blie - chen
98
Schal - le ü - ber die Mee - re nochweit, daß sich er - freu - en doch al - le, se - li - ger Weih - nachts
Schal le ü - ber die Mee - re nochweit, daß sich er - freu - en doch al - le, se - li - ger Weih - nachts
104
3)Al - le dann jau-chzen mit fro - hem Ge - sang: Al - le dann jau-chzen mit fro - hem Ge - sang:
mf
zeit. Al - le dann jau-chzen mit fro - hem Ge - sang: Al - le dann jau-chzen mit fro - hem Ge - sang:
mp
zeit. Al - le dann jau-chzen mit fro - hem Ge - sang: Al - le dann jau-chzen mit fro - hem Ge - sang:

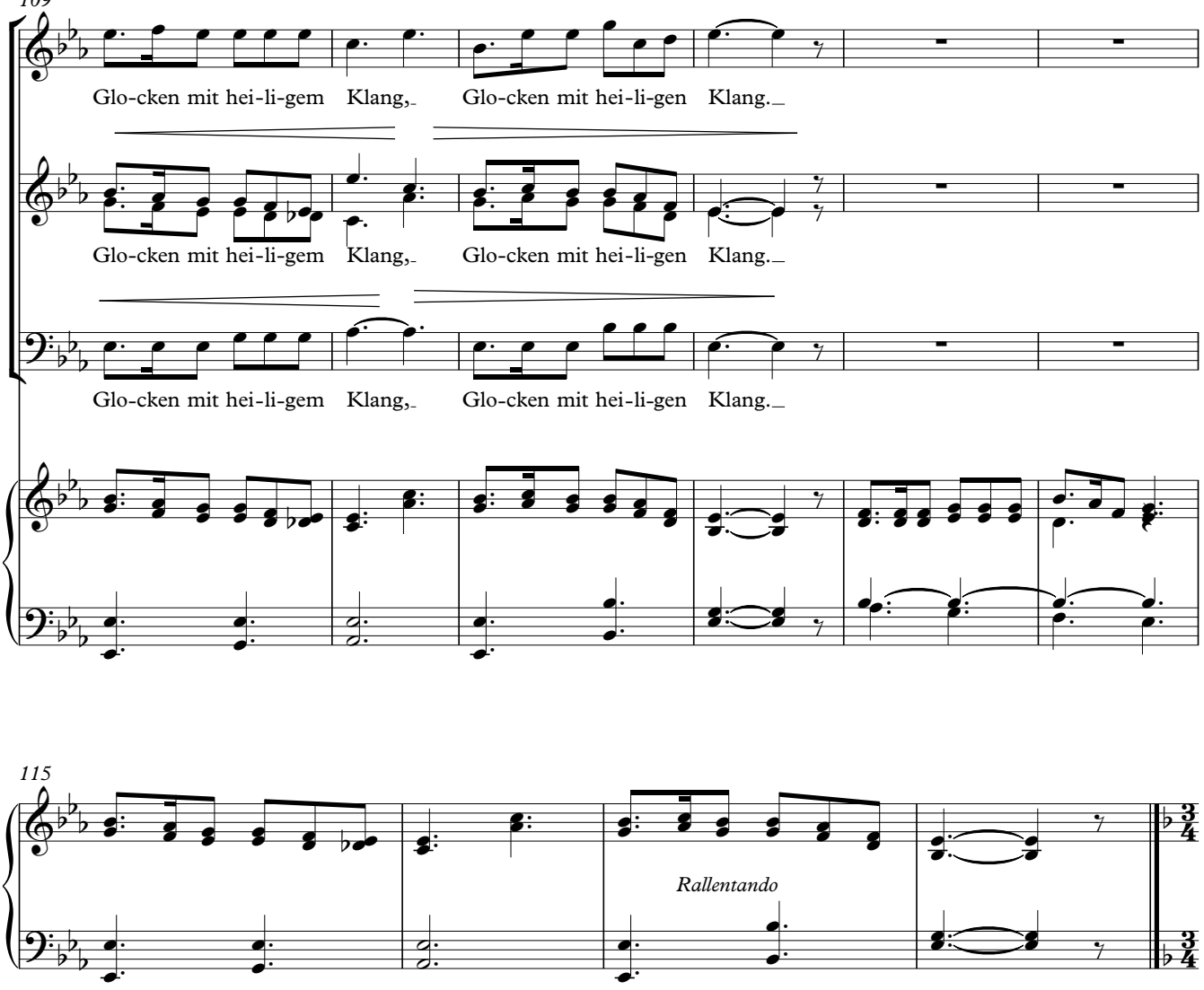

KOMMET IHR HIRTEN

**(Musik: Böhmischer Volkslied -
Text: Carl Riedel [1827-1888])**

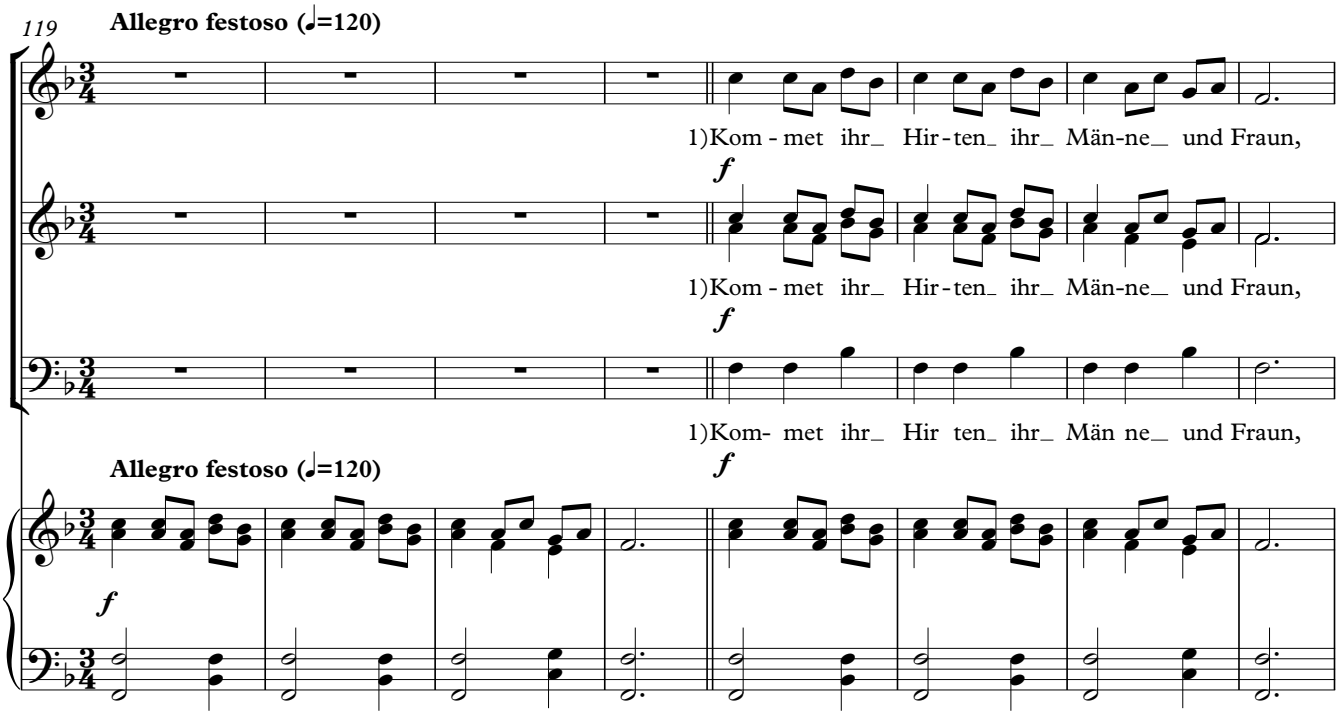

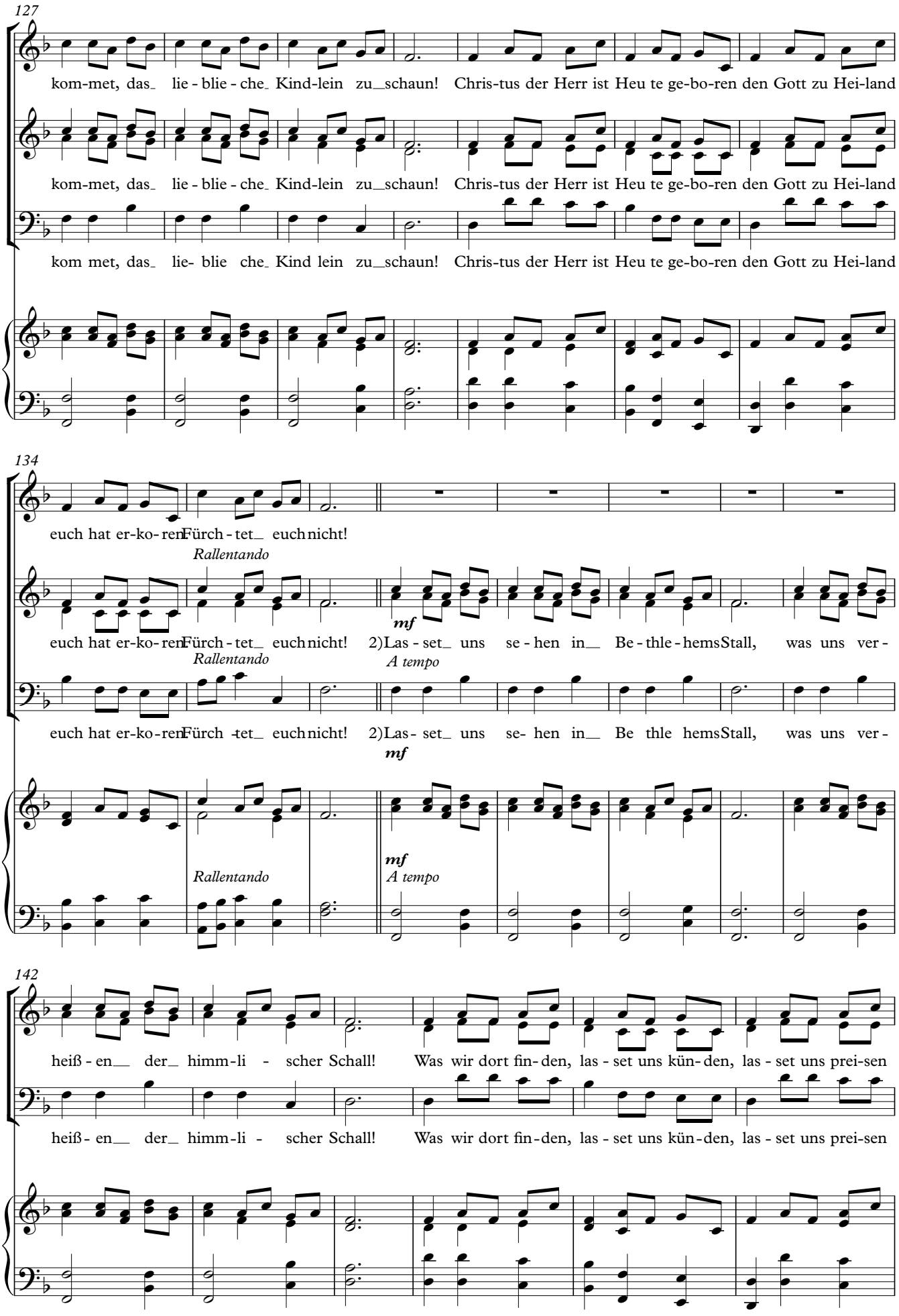
127
kom-met, das_ lie - blie - che_ Kind-lein zu_schaun! Chris-tus der Herr ist Heu te ge-bo-ren den Gott zu Hei-land
kom-met, das_ lie - blie - che_ Kind-lein zu_schaun! Chris-tus der Herr ist Heu te ge-bo-ren den Gott zu Hei-land
kom met, das_ lie- blie che_ Kind lein zu_schaun! Chris-tus der Herr ist Heu te ge-bo-ren den Gott zu Hei-land
134
euch hat er-ko- ren Fürch - tet_ euch nicht!
Rallentando
mf
euch hat er-ko- ren Fürch - tet_ euch nicht! 2) Las - set_ uns se - hen in_ Be - thle - hems Stall, was uns ver -
Rallentando
A tempo
euch hat er-ko- ren Fürch - tet_ euch nicht! 2) Las - set_ uns se- hen in_ Be thle hems Stall, was uns ver -
mf
Rallentando
mf
A tempo
142
heiß - en_ der_ himm-li - scher Schall! Was wir dort fin - den, las - set uns kün - den, las - set uns prei-sen
heiß - en_ der_ himm-li - scher Schall! Was wir dort fin - den, las - set uns kün - den, las - set uns prei-sen

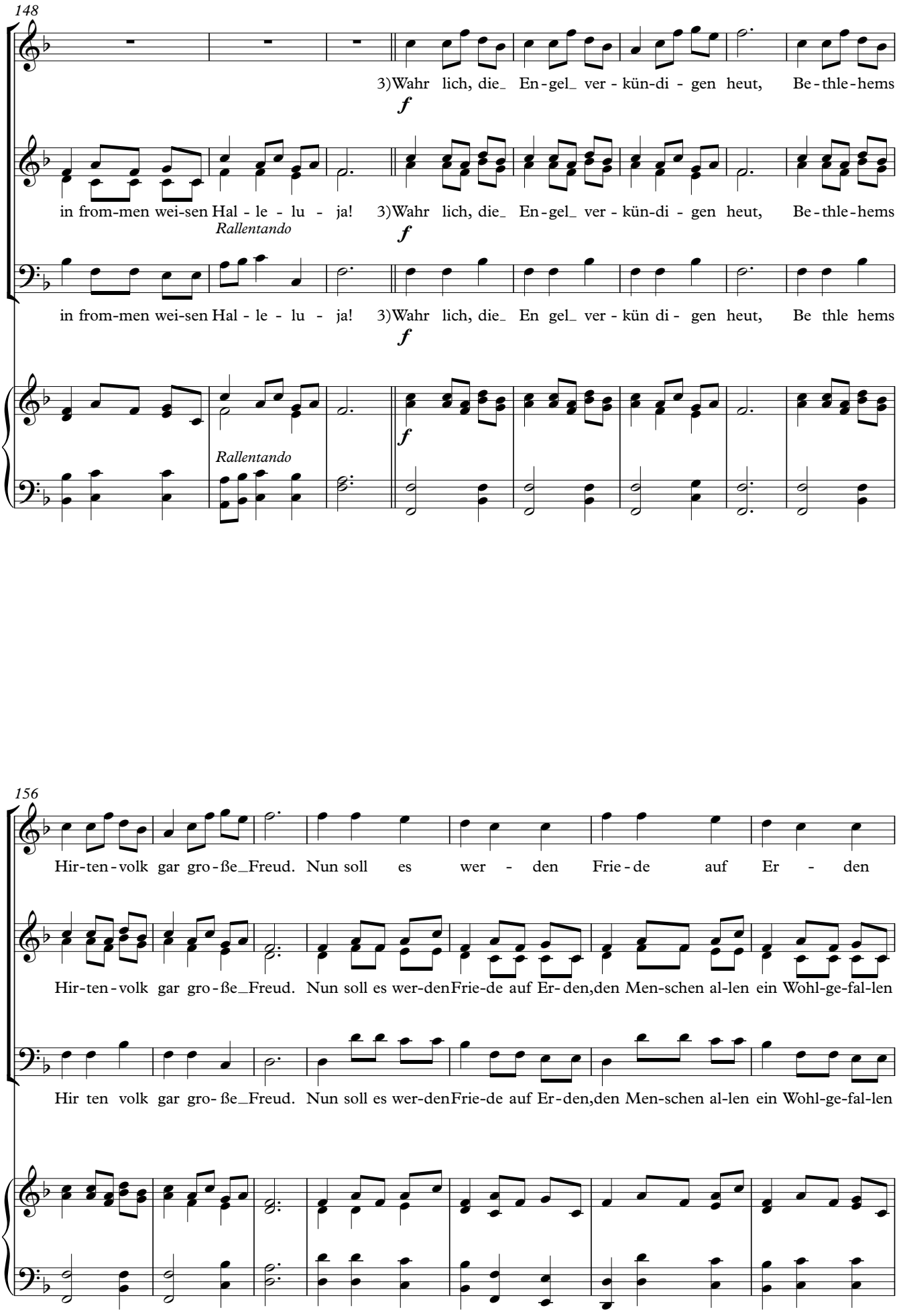
148
3)Wahr lich, die_ En-gel_ ver-kün-di-gen heut, Be-thle-hems
in from-men wei-sen Hal-le-lu-ja!
Rallentando
3)Wahr lich, die_ En-gel_ ver-kün-di-gen heut, Be-thle-hems
in from-men wei-sen Hal-le-lu-ja!
3)Wahr lich, die_ En gel_ ver-kün di-gen heut, Be thle hems
Rallentando
156
Hir-ten-volk gar gro-ße_Freud. Nun soll es wer-den Frie-de auf Er-den
Hir-ten-volk gar gro-ße_Freud. Nun soll es wer-denFrie-de auf Er-den,den Men-schen al-len ein Wohl-ge-fal-len
Hir ten volk gar gro-ße_Freud. Nun soll es wer-denFrie-de auf Er-den,den Men-schen al-len ein Wohl-ge-fal-len

V.S.

O TANNENBAUM (falls möglich "A cappella")

(Musik: Volkslied aus Schlesien - Text: Ernst Anschütz [1824])

Adagio quasi religioso (♩=50)

163

Eh - re sei Gott!

Rallentando molto

Eh - re sei Gott! 1) O Tan-nen-baum, o Tan-nen-baum, wie treu sind dei-ne Blät-ter! Du

Rallentando molto

Eh - re sei Gott! 1) O Tan-nen-baum, o Tan-nen-baum, wie treu sind dei-ne Blät-ter! Du

Adagio quasi religioso (♩=50)

Rallentando molto

170

grünst nicht nur zur Som-mer-zeit, nein, auch im Win - ter, wenn es schneit. O Tan nen-baum, o

grünst nicht nur zur Som-mer-zeit, nein, auch im Win - ter, wenn es schneit. O Tan nen-baum, o

175

Tan-nen-baum, wie treu sind dei-ne Blät ter 2) O Tan-nen-baum, o Tan-nen-baum, du kannst mir sehr ge -

Tan-nen-baum, wie treu sind dei-ne Blät ter 2) O Tan-nen-baum, o Tan-nen-baum, du kannst mir sehr ge -

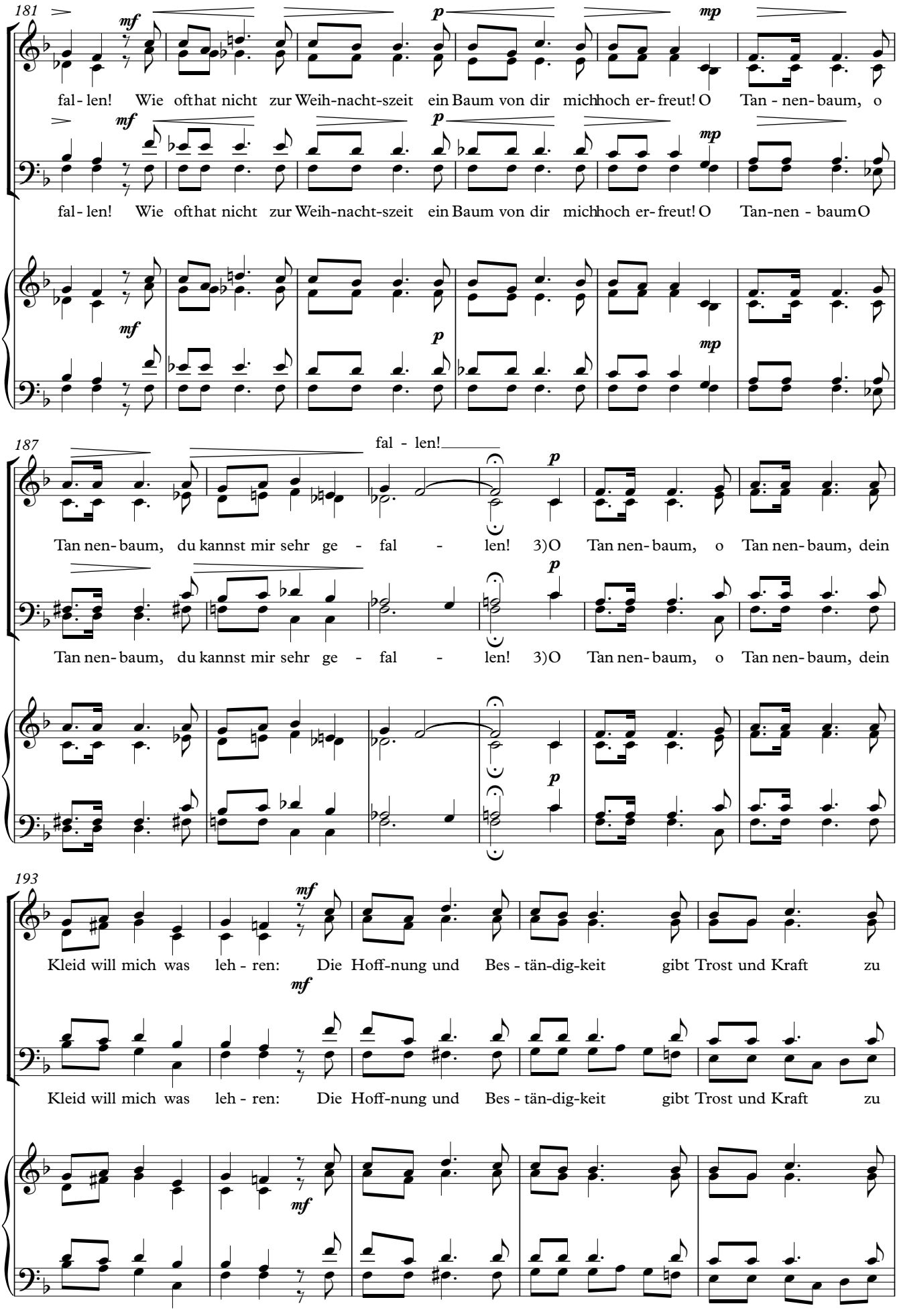
181
mf
p
mp
fal- len! Wie ofthat nicht zur Weih-nacht-szeit ein Baum von dir michhoch er- freut! O Tan - nen- baum, o
fal- len! Wie ofthat nicht zur Weih-nacht-szeit ein Baum von dir michhoch er- freut! O Tan-nen - baumO
187
fal - len!
Tan nen- baum, du kannst mir sehr ge - fal - len! 3)O Tan nen- baum, o Tan nen- baum, dein
Tan nen- baum, du kannst mir sehr ge - fal - len! 3)O Tan nen- baum, o Tan nen- baum, dein
193
Kleid will mich was leh - ren: Die Hoff-nung und Bes - tän-dig-keit gibt Trost und Kraft zu
Kleid will mich was leh - ren: Die Hoff-nung und Bes - tän-dig-keit gibt Trost und Kraft zu

V.S.

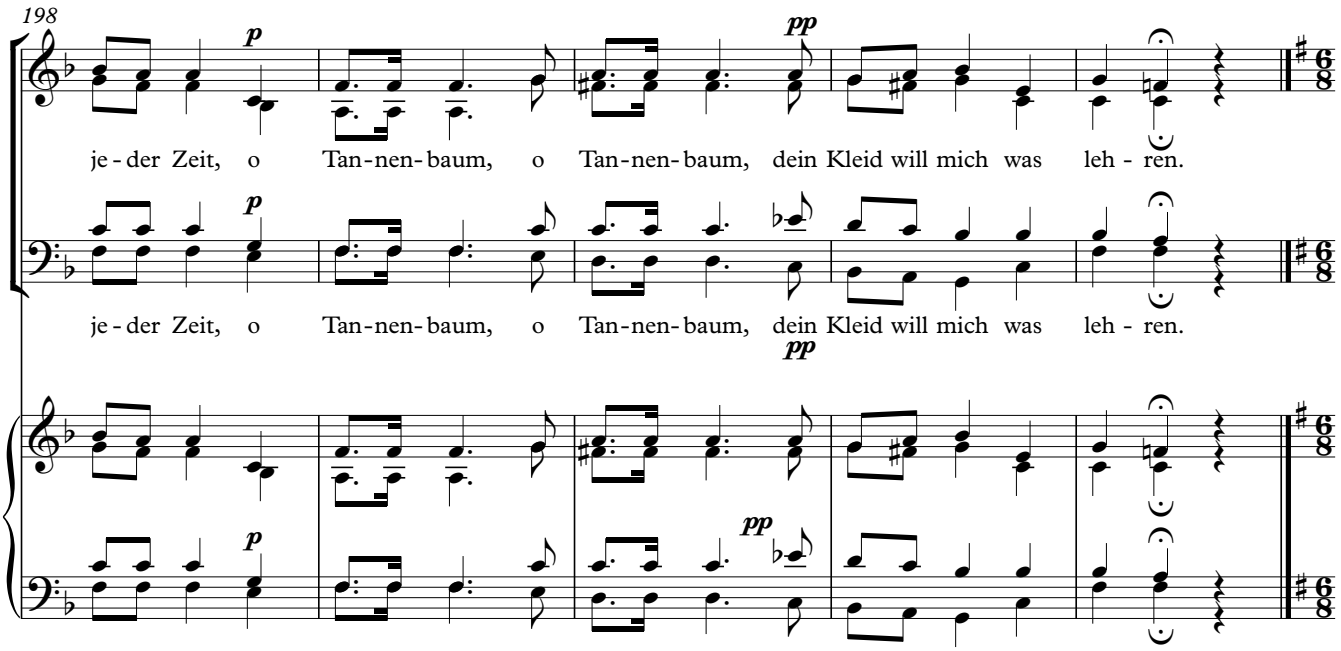

LEISE RIESELT DER SCHNEE

(Musik: Volkslied aus Deutschland - Text: Eduard Ebel [1839-1905])

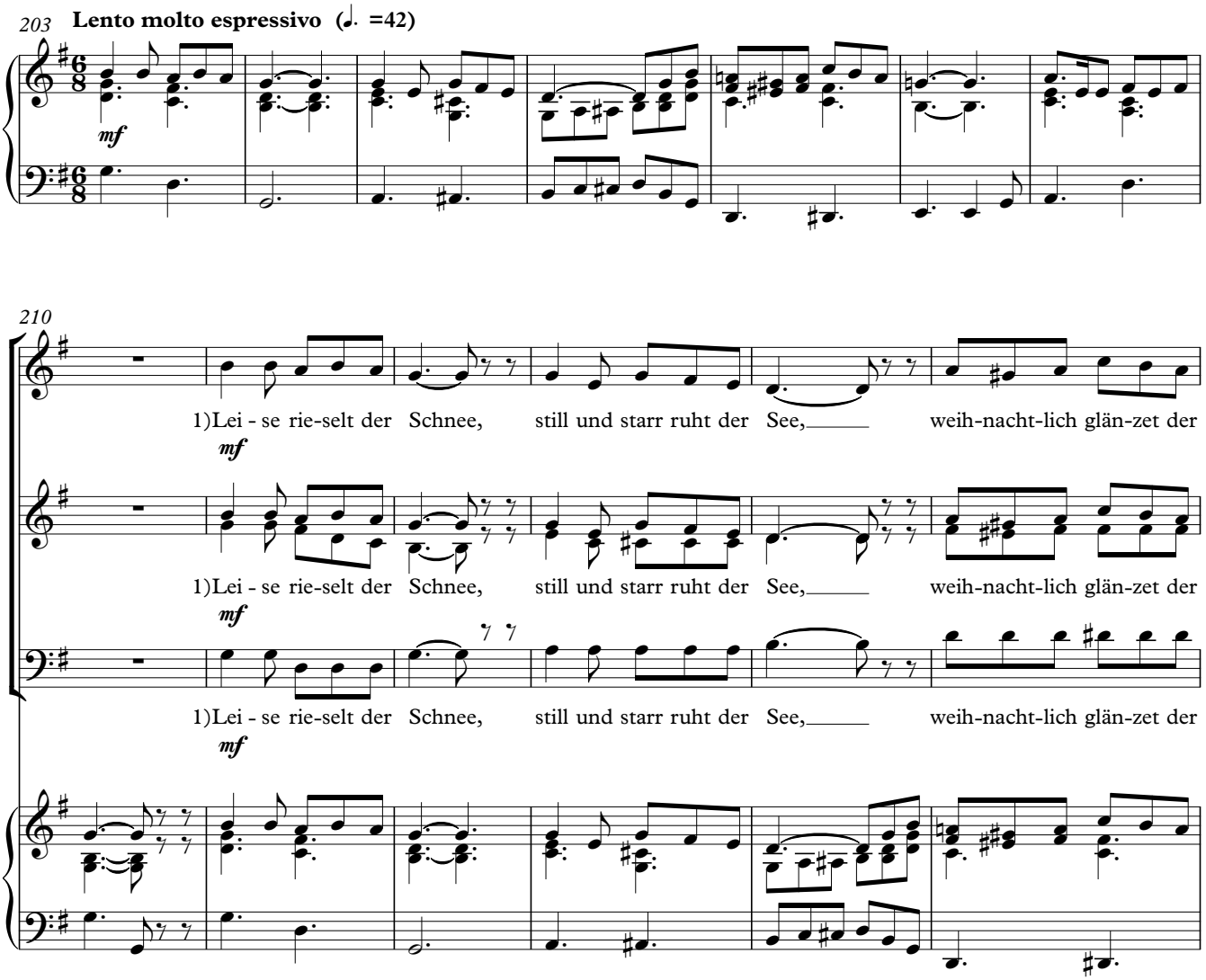

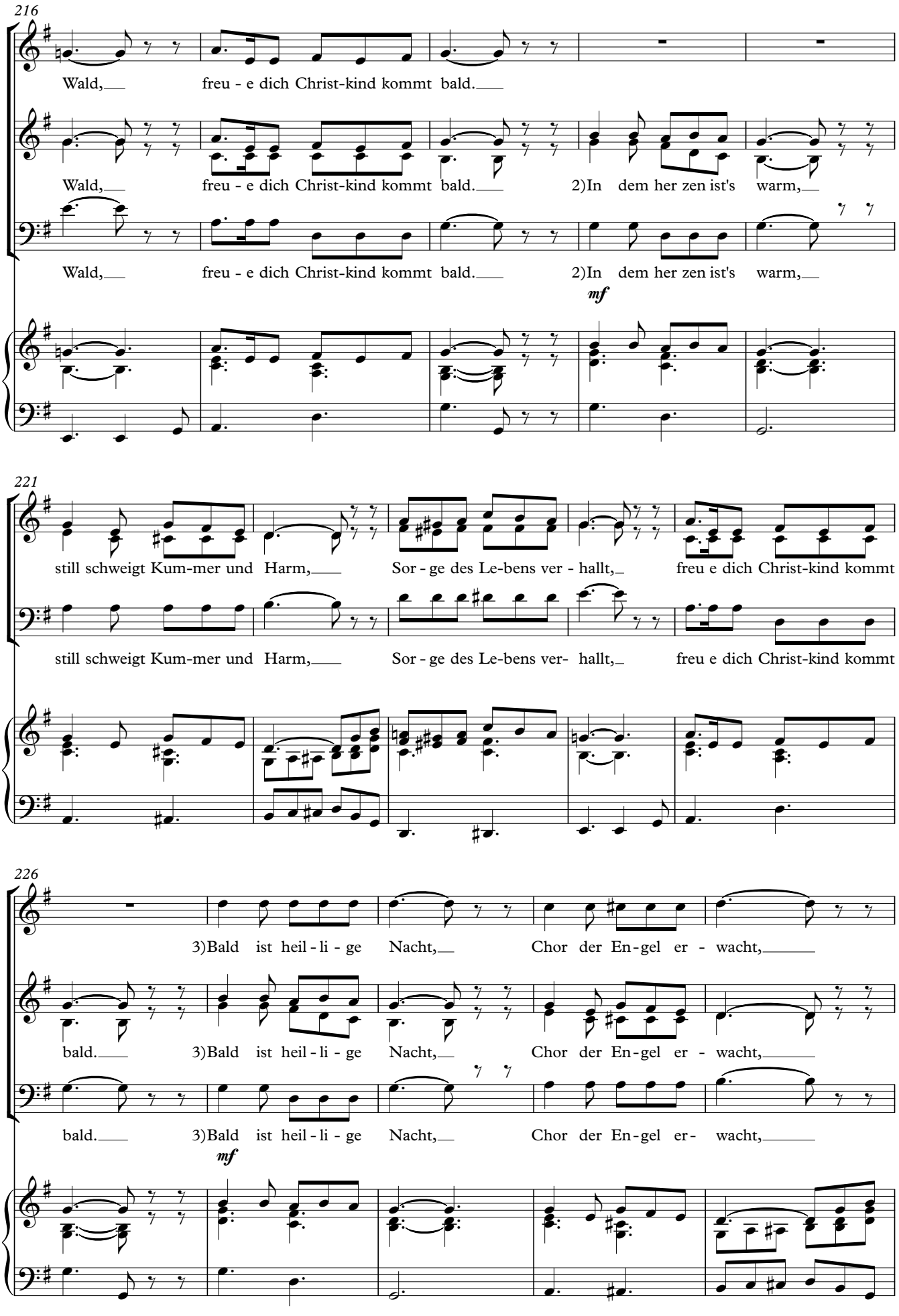
216
Wald, freu - e dich Christ-kind kommt bald.
Wald, freu - e dich Christ-kind kommt bald. 2)In dem her zen ist's warm,
Wald, freu - e dich Christ-kind kommt bald. 2)In dem her zen ist's warm,
mf
221
still schweigt Kum-mer und Harm, Sor - ge des Le-bens ver - hallt, freu e dich Christ-kind kommt
still schweigt Kum-mer und Harm, Sor - ge des Le-bens ver- hallt, freu e dich Christ-kind kommt
226
3)Bald ist heil - li - ge Nacht, Chor der En - gel er - wacht,
bald. 3)Bald ist heil - li - ge Nacht, Chor der En - gel er - wacht,
bald. 3)Bald ist heil - li - ge Nacht, Chor der En - gel er- wacht,
mf

V.S.

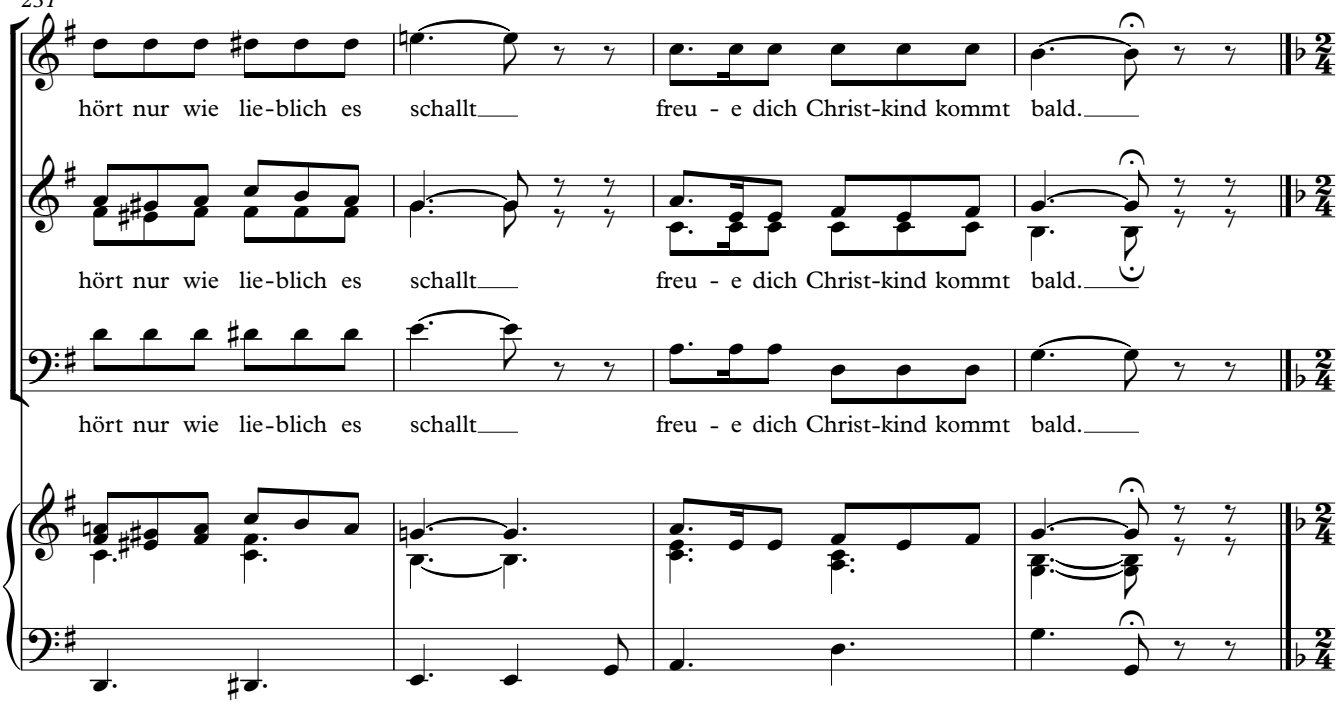

KLING GLOCKEN KLINGELINGELING

(Musik: Volkslied aus Deutschland - Text: Karl Enslin [1819-1875])

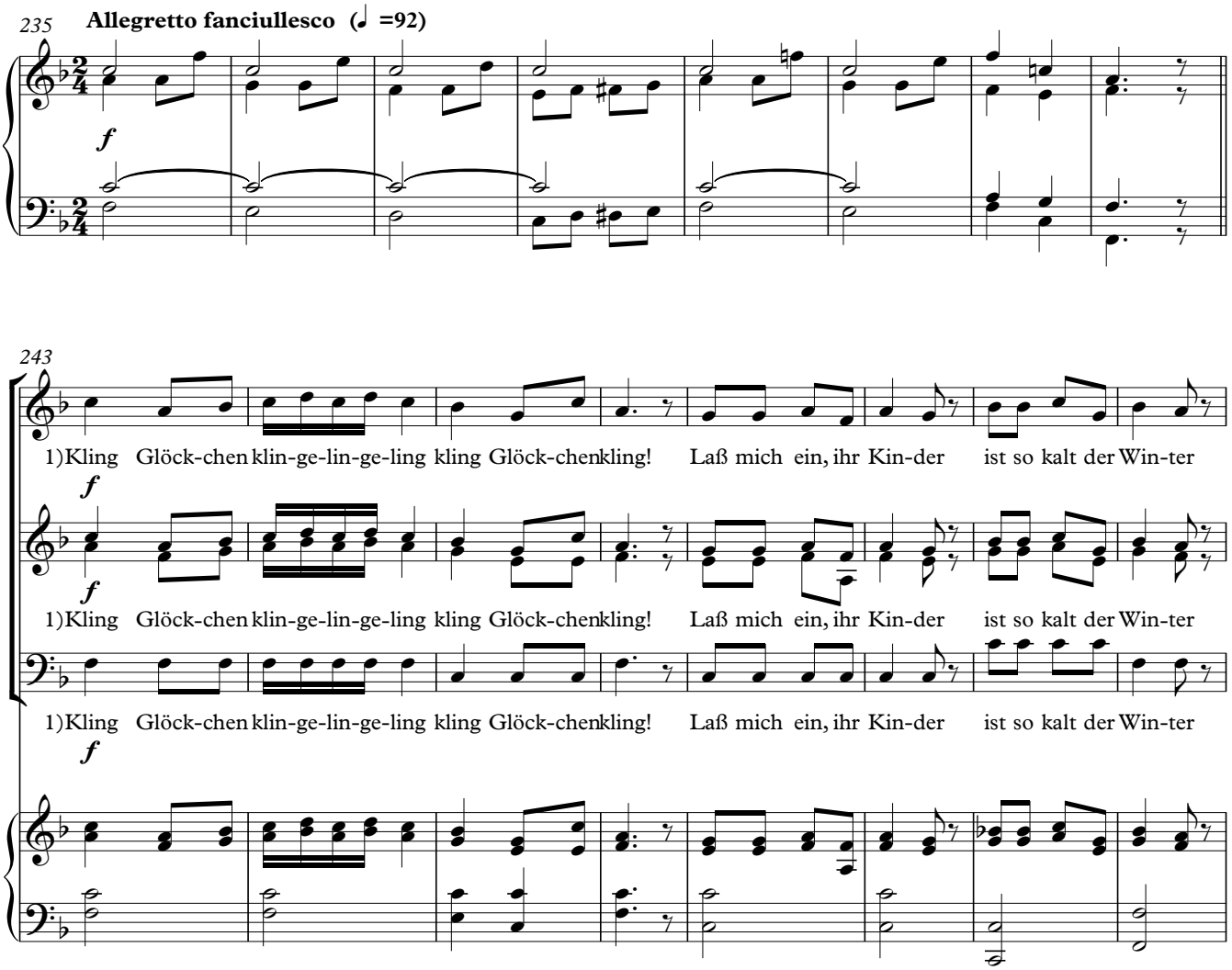

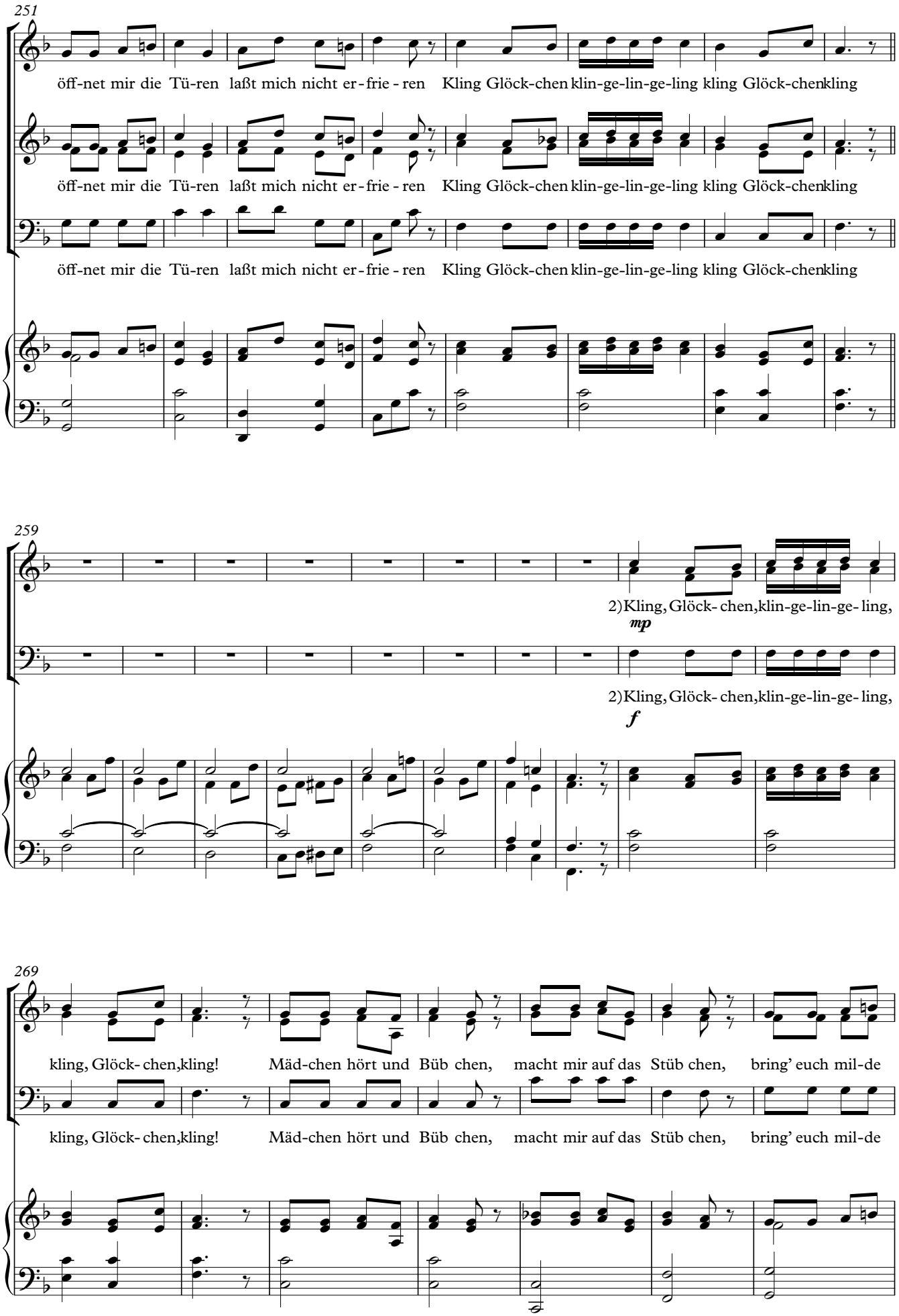
251
öff-net mir die Tü-ren laßt mich nicht er-frie-ren Kling Glöck-chen klin-ge-lin-ge-ling kling Glöck-chenkling
öff-net mir die Tü-ren laßt mich nicht er-frie-ren Kling Glöck-chen klin-ge-lin-ge-ling kling Glöck-chenkling
öff-net mir die Tü-ren laßt mich nicht er-frie-ren Kling Glöck-chen klin-ge-lin-ge-ling kling Glöck-chenkling
259
2) Kling, Glöck-chen, klin-ge-lin-ge-ling,
mp
2) Kling, Glöck-chen, klin-ge-lin-ge-ling,
f
269
kling, Glöck-chen, kling! Mäd-chen hört und Büb chen, macht mir auf das Stüb chen, bring' euch mil-de
kling, Glöck-chen, kling! Mäd-chen hört und Büb chen, macht mir auf das Stüb chen, bring' euch mil-de

V.S.

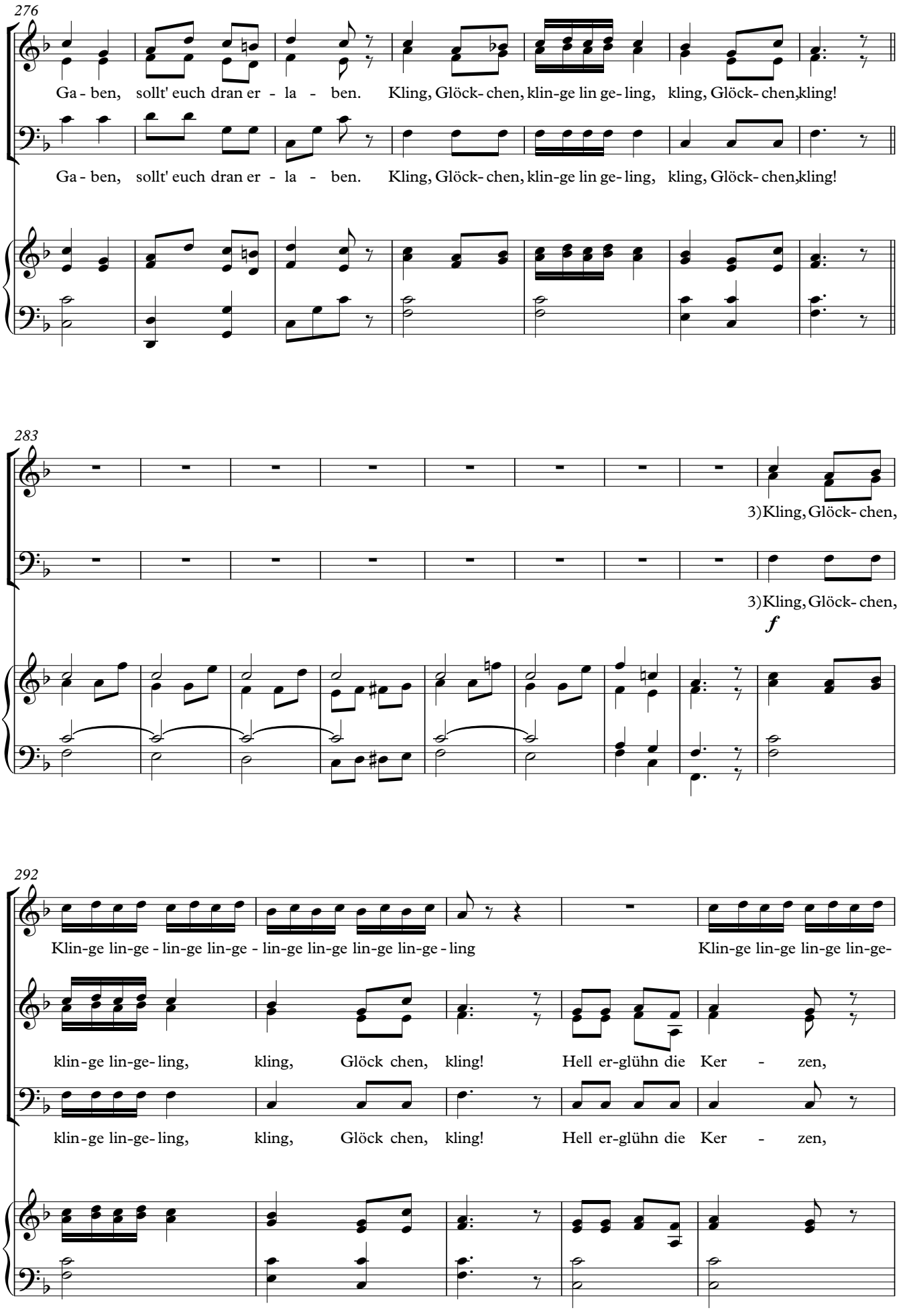
276
Ga - ben, sollt' euch dran er - la - ben. Kling, Glöck- chen, klin-ge lin ge- ling, kling, Glöck- chen, kling!
Ga - ben, sollt' euch dran er - la - ben. Kling, Glöck- chen, klin-ge lin ge- ling, kling, Glöck- chen, kling!
283
3) Kling, Glöck- chen,
3) Kling, Glöck- chen,
f
292
Klin-ge lin-ge - lin-ge lin-ge - lin-ge lin-ge lin-ge lin-ge - ling
Klin-ge lin-ge lin-ge lin-ge-
klin - ge lin-ge- ling, kling, Glöck chen, kling! Hell er-glühn die Ker - zen,
klin - ge lin-ge- ling, kling, Glöck chen, kling! Hell er-glühn die Ker - zen,

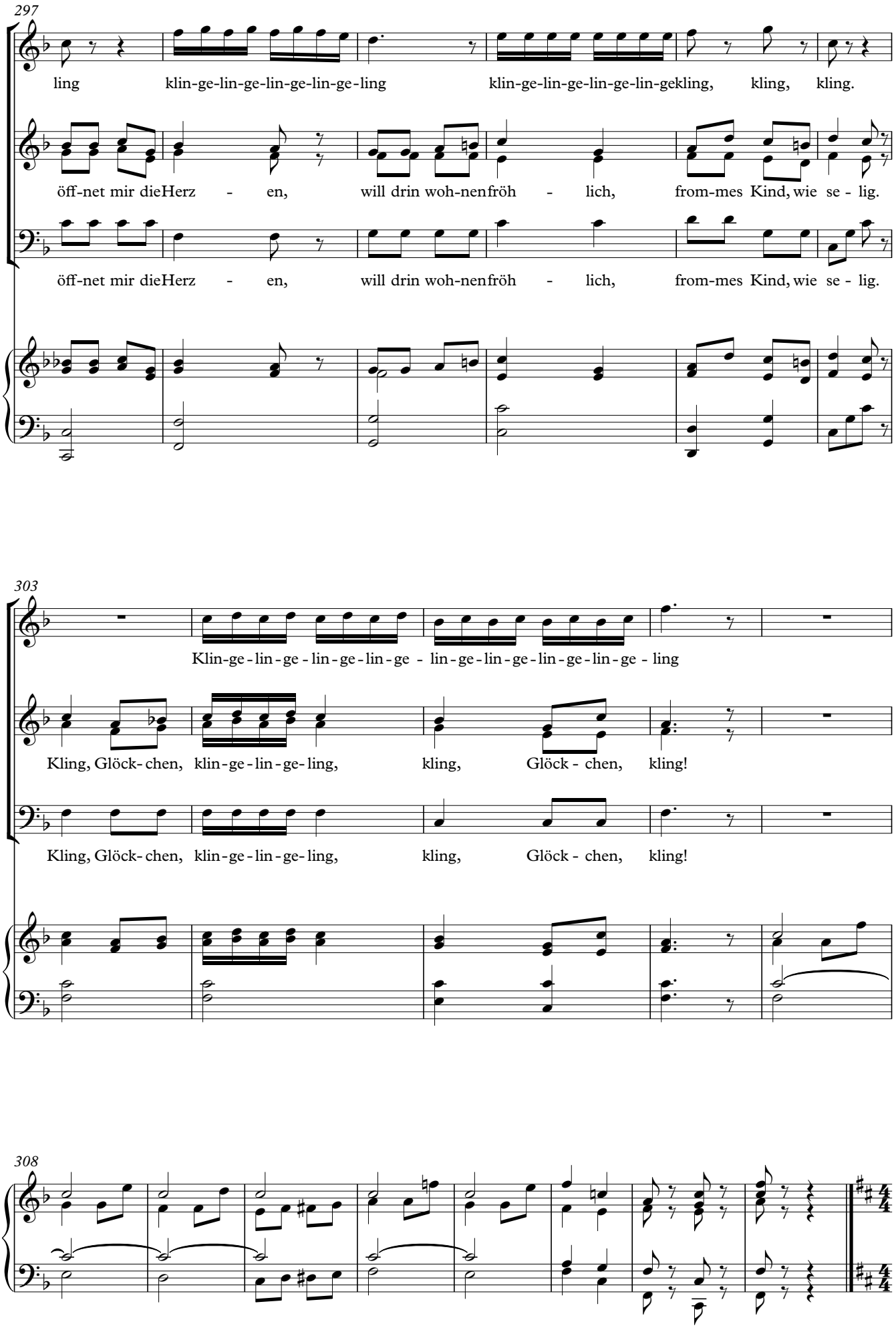
297
ling klin-ge-lin-ge-lin-ge-lin-ge-ling klin-ge-lin-ge-lin-ge-lin-gekling, kling, kling.
öff-net mir die Herz - en, will drin woh-nen fröh - lich, from-mes Kind, wie se - lig.
öff-net mir die Herz - en, will drin woh-nen fröh - lich, from-mes Kind, wie se - lig.
303
Klin-ge-lin-ge-lin-ge-lin-ge - lin-ge-lin-ge-lin-ge-lin-ge - ling
Kling, Glöck-chen, klin-ge-lin-ge-ling, kling, Glöck - chen, kling!
Kling, Glöck-chen, klin-ge-lin-ge-ling, kling, Glöck - chen, kling!
308

O DU FRÖHLICHE, O DU SELIGE

(Musik: Sizilianisches Marienlied -
Text: J. D. Falk [1768-1826] und H.Holzschuher [1798-1847])

316 **Andante corale** (♩ =100)

f

324

1)O du fröh - li - che - o du se - li - ge - gna - den - brin - gen-de Weih - nachts - zeit

mf

1)O du fröh - li - che - o du se - li - ge - gna - den - brin - gen-de Weih - nachts - zeit

1)O du fröh - li - che - o du se - li - ge - gna - den - brin - gen-de Weih - nachts - zeit

f

332

Welt - ging ver - lo - ren, Christ-ward ge - bo - ren: freu - e - freu-e dich o Chri - sten -

Welt - ging ver - lo - ren, Christ-ward ge - bo - ren: freu - e - freu-e dich o Chri - sten -

Welt - ging ver - lo - ren, Christ-ward ge - bo - ren: freu - e - freu-e dich o Chri - sten -

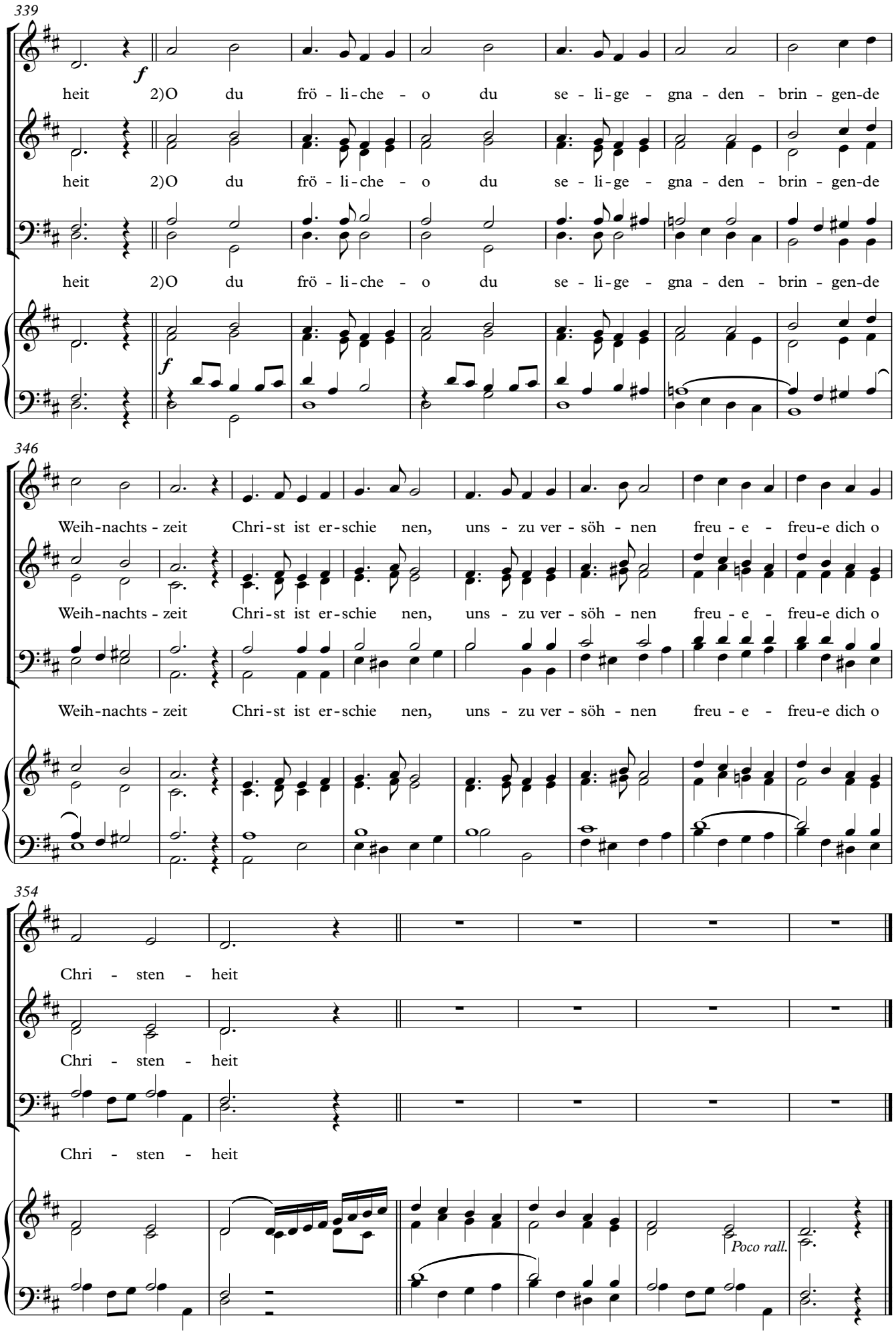
339
f
heit 2)O du frö - li - che - o du se - li - ge - gna - den - brin - gen-de
heit 2)O du frö - li - che - o du se - li - ge - gna - den - brin - gen-de
heit 2)O du frö - li - che - o du se - li - ge - gna - den - brin - gen-de
f
346
Weih-nachts - zeit Chri-st ist er-schie nen, uns - zu ver - söh - nen freu - e - freu-e dich o
Weih-nachts - zeit Chri-st ist er-schie nen, uns - zu ver - söh - nen freu - e - freu-e dich o
Weih-nachts - zeit Chri-st ist er-schie nen, uns - zu ver - söh - nen freu - e - freu-e dich o
354
Chri - sten - heit
Chri - sten - heit
Chri - sten - heit
Poco rall.